



Procedimentos de evacuação de emergência

2024/2025



Os procedimentos de evacuação de emergência abaixo descritos devem ser seguidos por todos os ocupantes dos estabelecimentos de ensino do Agrupamento de Escolas de Azeitão, em situação de simulacro ou de acidente real.

O sinal de alarme para a evacuação é a campainha, em toque contínuo superior a 10 segundos. Nesse caso, **devem aguardar-se indicações,** procedendo-se do seguinte modo:

| Descrição | Observações |
|---|--|
| <p>Ocorrência de Sismo na Escola.</p> <p><u>Três toques longos</u></p> |  <p>Devem adotar medidas de autoproteção (Baixar, Proteger e Aguardar), estar afastados de janelas, armários, prateleiras, objetos pesados e outro mobiliário que possa cair e contar até 60, protegendo a cabeça.</p> |
| <p>Diretora do Agrupamento (DA) / Delegado de Segurança (DS)/ Coordenador de Estabelecimento (CE), ao observarem a gravidade da ocorrência, mandam evacuar imediatamente toda a população das escolas a seu cargo para <u>o ponto de encontro.</u></p> | <p>DA / DS / CE podem telefonar para o Central Municipal de Operações de Socorro, 800 212 216 (chamada gratuita), e pedir informações e conselhos.</p> |
| <p>Escola sede: Coordenadores de Bloco (CB) e Sinaleiros (S) apoiam a evacuação.</p> <p>Restantes estabelecimentos: Assistentes Operacionais apoiam a evacuação.</p> | <p>CB – abrem as portas e apoiam na saída do bloco. Antes de abandonar o bloco, verificam se alguém ficou retido em alguma sala.</p> <p>S – vestem o colete refletor e asseguram que todas as áreas foram evacuadas. Reúnem alunos, professores, funcionários e pessoas dispersas pelos diversos setores da escola, no Ponto de Encontro.</p> |

| | |
|---|--|
| <p>Professores dão início à evacuação dos alunos.</p> |  <p>As turmas deslocam-se para o ponto de encontro. Saem <u>com calma e ordenadamente</u>, com o <u>chefe de fila (delegado) à frente e o cerra fila (docente) a fechar o grupo</u>.</p> <p>Os objetos pessoais (por exemplo mochilas) devem ser deixados na sala de aula e ninguém deve voltar atrás.</p> |
| <p>No Ponto de Encontro, os alunos concentram-se ordenadamente, <u>em fila</u>, no local que lhes é destinado e aguardam instruções.</p> | <p>Os professores <u>fazem a contagem dos alunos</u> e indicam aos responsáveis da Equipa do Ponto de Encontro (EPE): <u>o número de alunos da turma</u>, o número de alunos que <u>faltaram à aula</u> e, caso se verifique, o <u>número de alunos desaparecidos</u>.</p> <p>Se existirem desaparecidos, essa informação tem de chegar, o mais rápido possível, à DA/DS/CE.</p> |
| <p>A <u>DA/DS/CE</u>, após informação de que não existem danos materiais na escola, <u>dá ordem para os alunos regressarem às salas de aula</u>.</p> | <p>Alunos <u>regressam para as salas de aula</u>, ordenadamente, sem correrias e gritos.</p> |
| <p style="text-align: center;">ESPAÇOS COMUNS</p> <p style="text-align: center;">(Biblioteca, Refeitório, Bufete, Serviços Administrativos; zonas de convívio; ...)</p> <p>Todos os ocupantes que não estejam em contexto de sala (alunos, visitantes da escola, pessoal docente e não docente) devem dirigir-se, o mais rápido possível, para o ponto de encontro).</p> | |

Percurso de evacuação na escola sede



Ponto de encontro na escola sede



Percurso de evacuação na Escola Básica de Vila Fresca de Azeitão

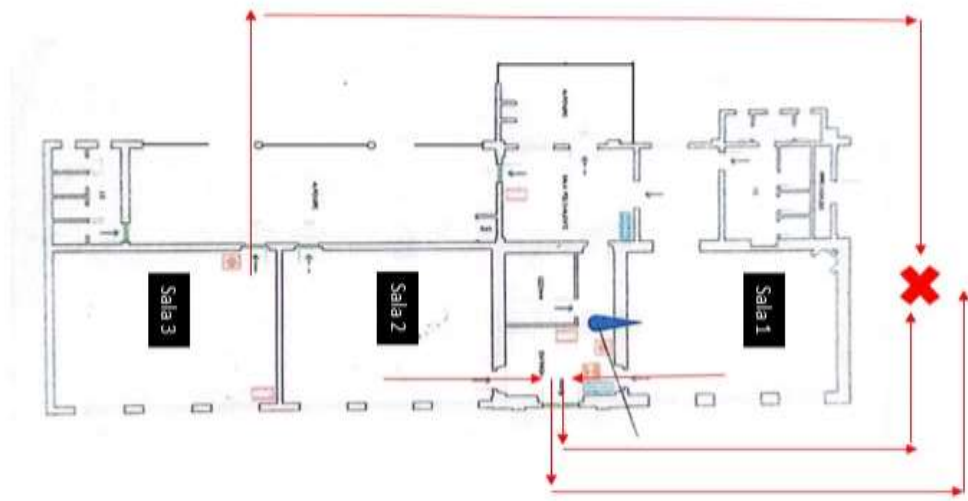

Percurso de evacuação na Escola Básica de Vendas de Azeitão

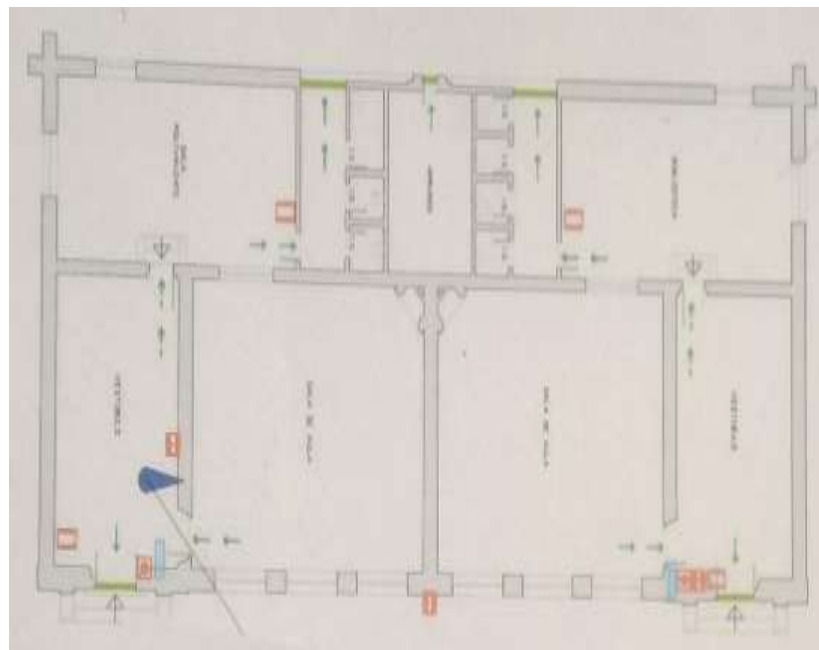

Percurso de evacuação JI de Vendas de Azeitão
Piso 0

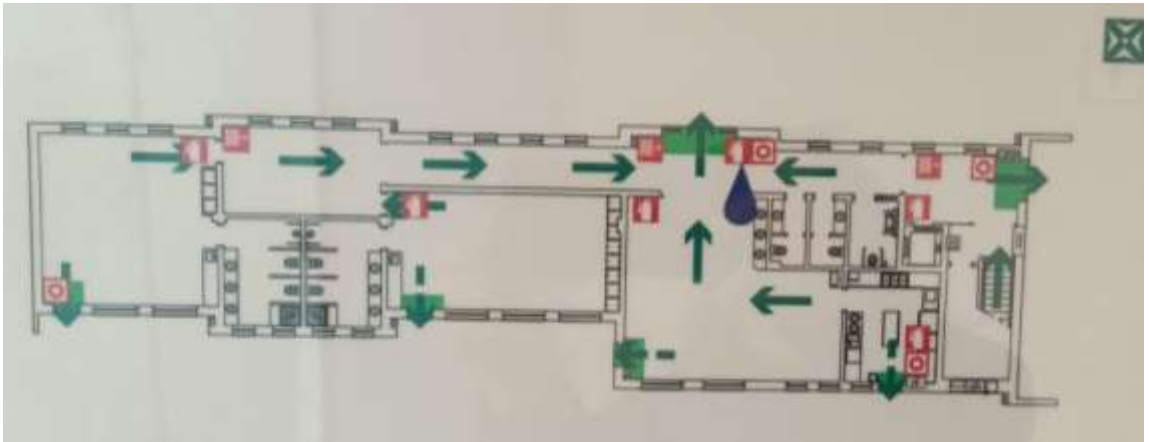

Piso 1

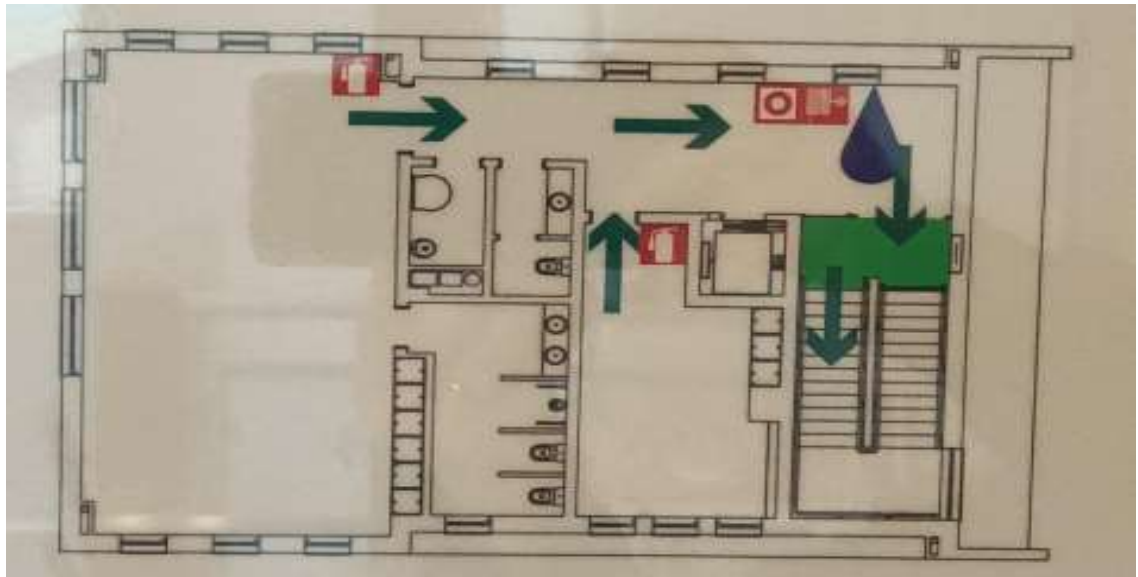

Percurso de evacuação na Escola Básica da Brejoeira

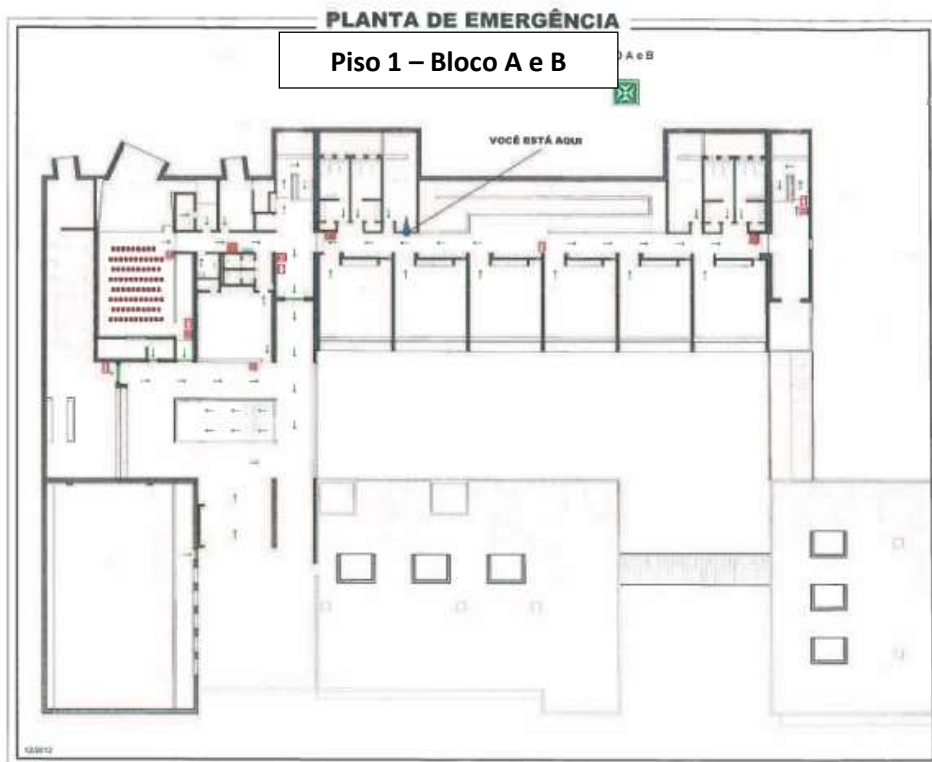
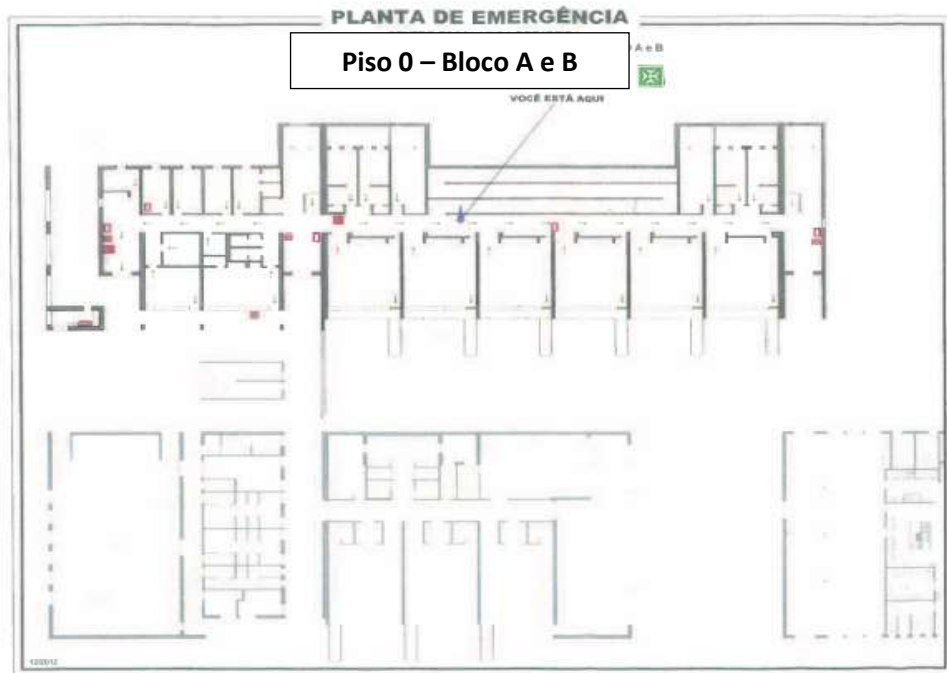

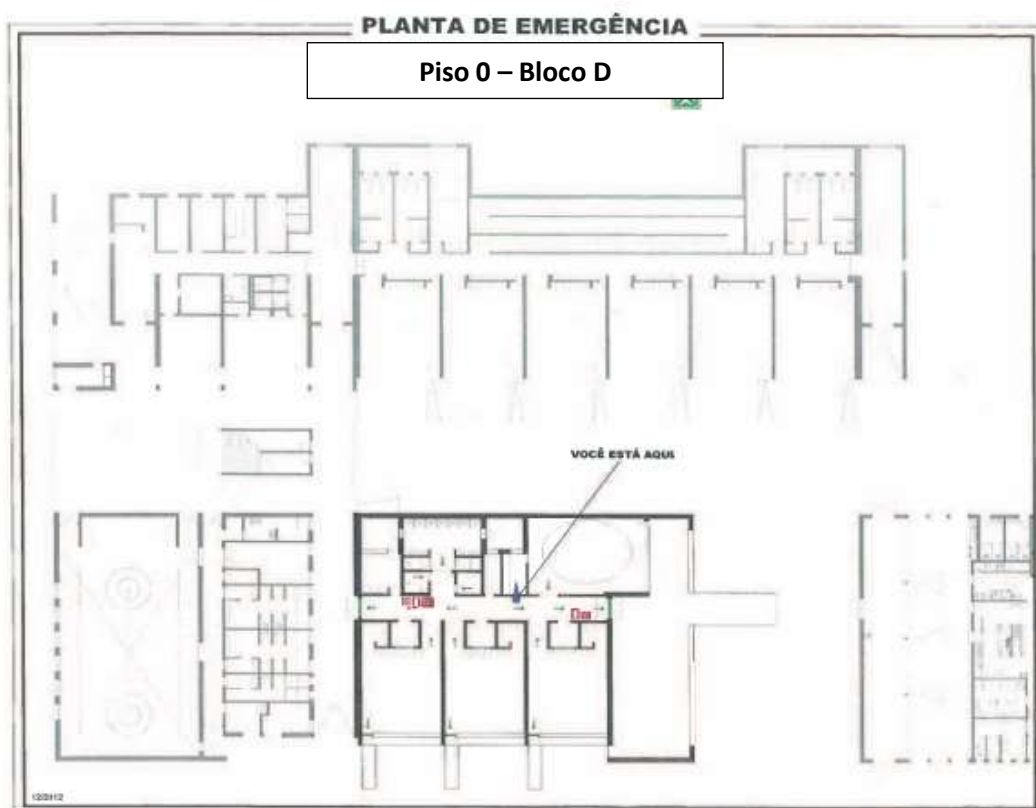
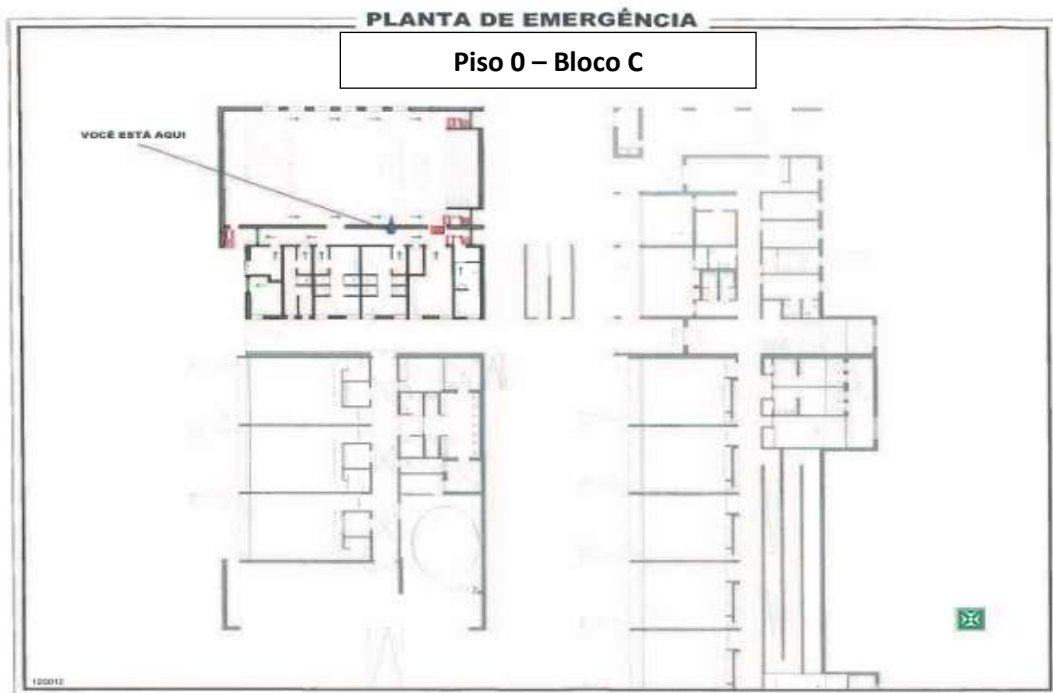

PLANTA DE EMERGÊNCIA

Piso 0 – Bloco E

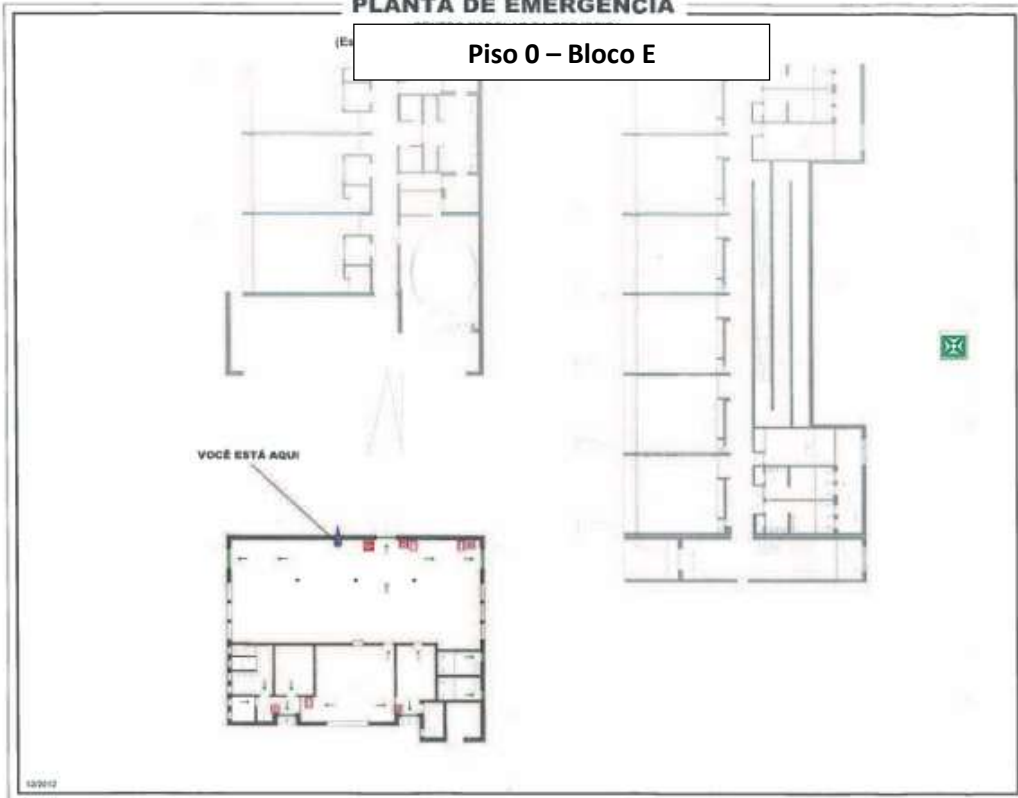

10/2012

Percurso de evacuação da Escola Básica de Brejos do Clérigo

Piso 0



Piso 1



Percurso de evacuação da Escola Básica de Vila Nogueira de Azeitão

Piso 0

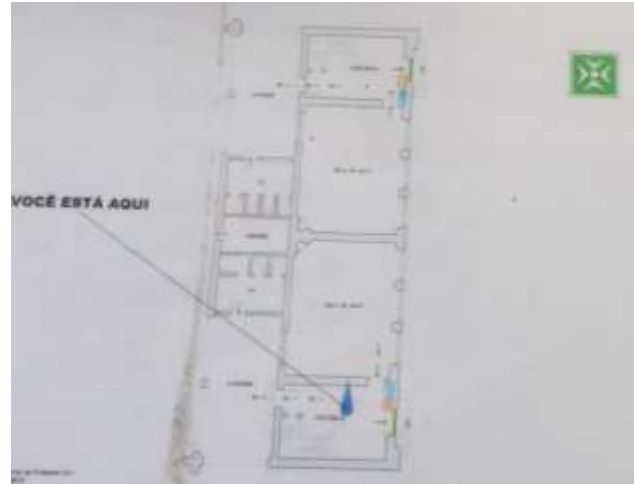

Percurso de evacuação do Jardim de Infância de Casal de Bolinhos



Contactos

- Número Municipal de Socorro Telefone: 800 212 216 (Chamada gratuita)
- Proteção Civil Municipal Telefones: 265 739 330 | 265 739 335
- Linha Saúde Pública – Saúde 24 Telefone: 808 24 24 24
- Bombeiros Voluntários Setúbal Destacamento de Azeitão Telefone: 265 538 090
- Companhia dos Bombeiros Sapadores de Setúbal
- Telefones: 265 739 330 • 265 522 122 Linha Verde: 800 21 22 16 (Chamada gratuita)
- Bombeiros Voluntários de Setúbal Telefone: 265 538 090 Telemóvel: 918 389 893
- Hospital de S. Bernardo Telefone: 265 549 000
- Hospital da Luz – Setúbal Telefone: 265 509 200
- GNR – Azeitão Telefone: 217 657 680